

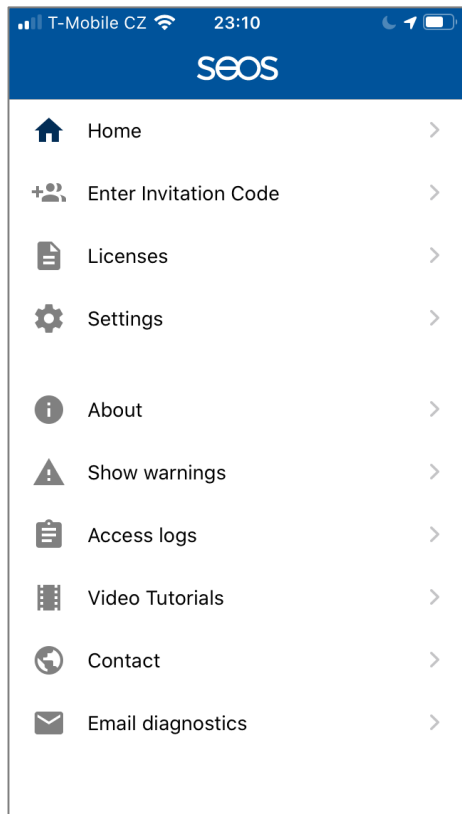

MOBILNÍ APLIKACE PRO POUŽITÍ „VIRTUÁLNÍCH KARET“

STRUČNÝ PRŮVODCE

# HID Mobile Access – Nastavení v aplikaci



>>> ZOBRAZENÍ STAŽENÝCH VIRT. KARET

>>> ZADÁNÍ KÓDU Z POZVÁNKY (PRO STAŽENÍ KARTY)

>>> NASTAVENÍ VOLEB PRO CHOVÁNÍ APLIKACE

>>> PŘEHLED PŘÍSTUPOVÝCH UDÁLOSTÍ APLIKACE

>>> VIDEO NÁVODY, JAK APLIKACI POUŽÍVAT (TAP / TWIST & GO ATD.)

# HID Mobile Access – Nastavení v aplikaci

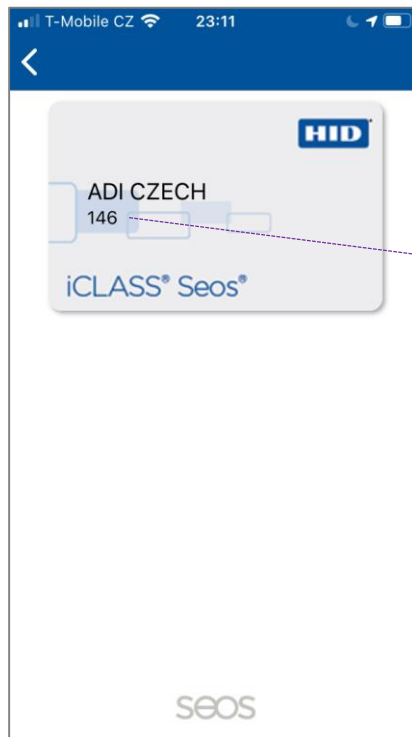
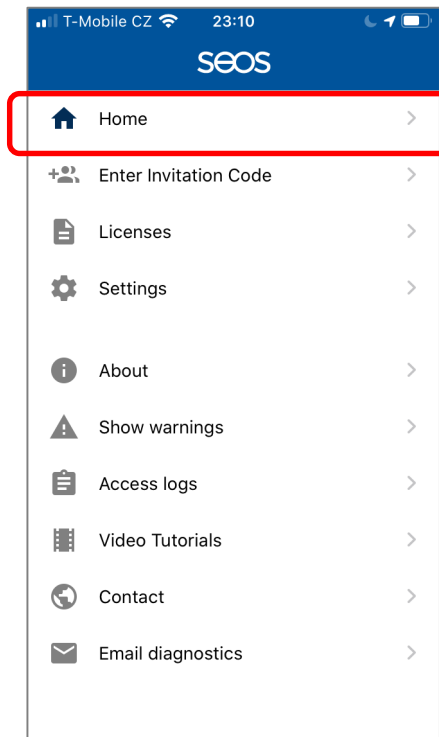

ID ČÍSLO KARTY (KTERÉ JE POTŘEBA ZADAT DO PŘÍSTUPOVÉHO SYSTÉMU)

POZN.: UKÁZKA IOS VERZE (U ANDROIDU VOLBY PODOBNÉ, OKNA NEMUSÍ BÝT IDENTICKÁ)

# HID Mobile Access – Nastavení v aplikaci

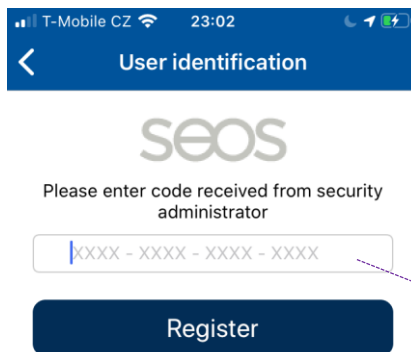
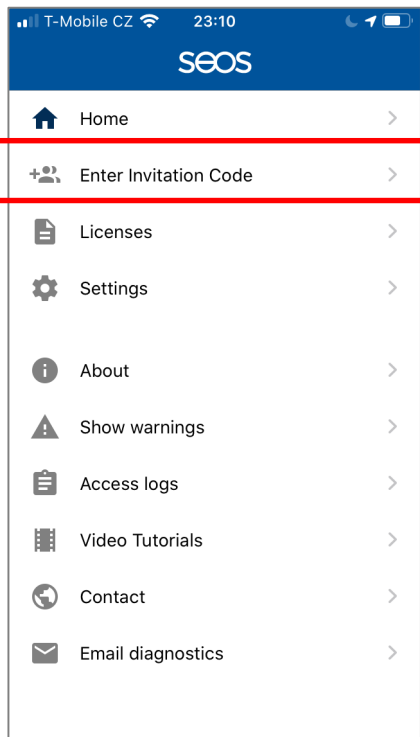

ZADAT ČÍSLO Z POZVÁNKY (INVITATION CODE) PRO STAŽENÍ PŘIDĚLENÉ VIRT. KARTY

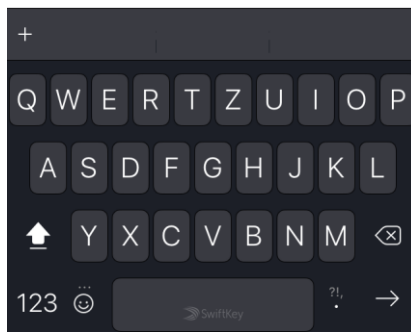

POZN.: UKÁZKA IOS VERZE (U ANDROIDU VOLBY PODOBNÉ, OKNA NEMUSÍ BÝT IDENTICKÁ)

# HID Mobile Access – Nastavení v aplikaci

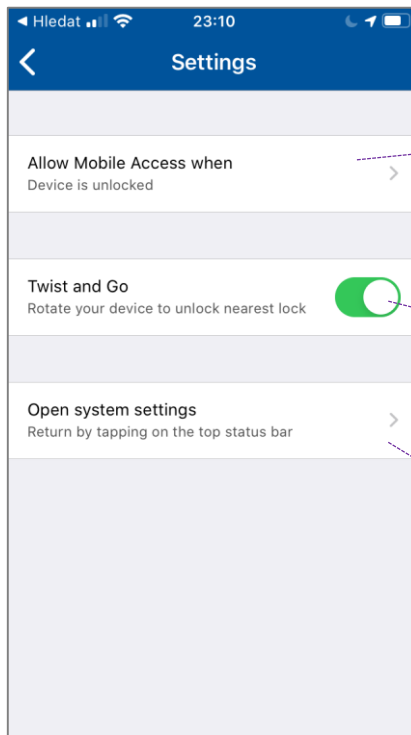
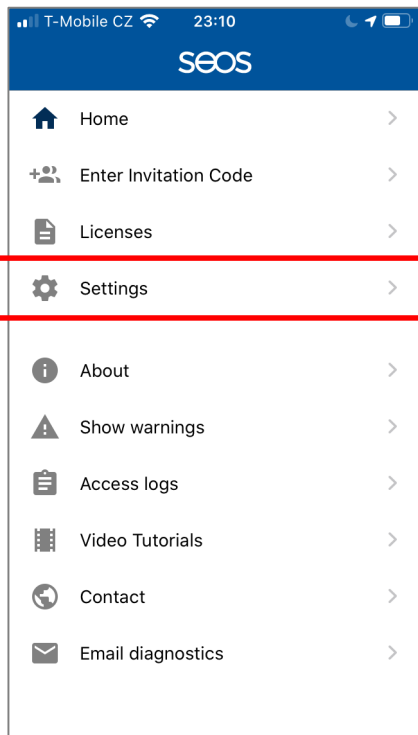

URČENÍ, KDY BUDE MOCT APLIKACE ODESÍLAT ČÍSLO VIRT. KARTY DO ČTEČKY

POVOLENÍ / ZAKÁZÁNÍ GESTA TWIST & GO (MUSÍ JEJ ALE MÍT POVOLENO I ČTEČKA)

SYSTÉMOVÁ NASTAVENÍ APLIKACE (POVOLENÍ MOBILNÍCH DAT, AKTUALIZACE NA POZADÍ APOD.)

POZN.: UKÁZKA IOS VERZE (U ANDROIDU VOLBY PODOBNÉ, OKNA NEMUSÍ BÝT IDENTICKÁ)

# HID Mobile Access – Nastavení v aplikaci

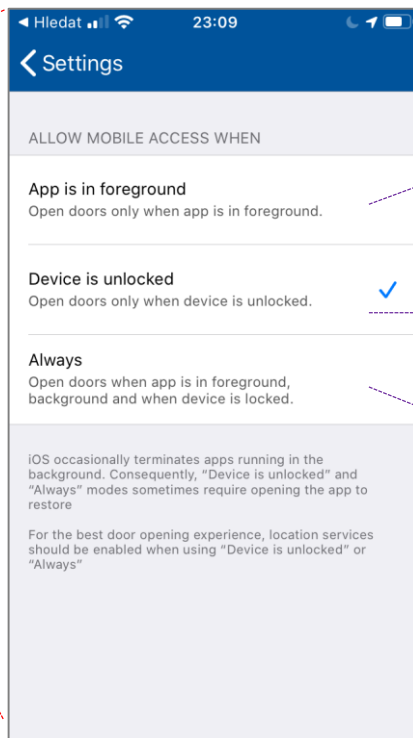
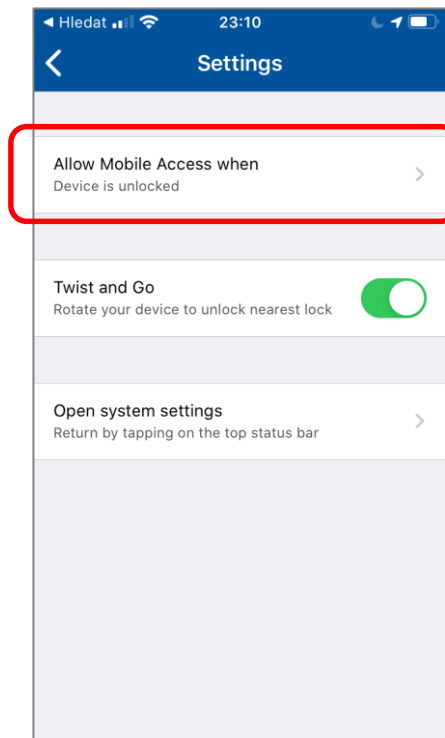

URČENÍ, KDY BUDE APLIKACE  
MOCT ODESÍLAT ČÍSLO KARTY:

1) POKUD APLIKACE BUDE V POPŘEDÍ

2) STAČÍ, KDYŽ JE TELEFON ODEMKNUTÝ  
(APLIKACE V POZADÍ)

3) KDYKOLIV (I KDYŽ JE TELEFON  
ZAMKNUTÝ)

POZN.: UKÁZKA IOS VERZE (U ANDROIDU VOLBY PODOBNÉ, OKNA NEMUSÍ BÝT IDENTICKÁ)

---

<https://adiglobal.cz>